

KYOKUTO

ピストンクリート®

PY120A-33B



写真にはオプション仕様を含みます。
写真撮影用特別色や合成処理があります。

■主要諸元

形	式	PY120A-33B	
性	仕	8B仕様	9B仕様
	最大吐出量 (吐出量×吐出力)	103m³/h×5.6MPa	124m³/h×4.6MPa
能	標準圧送	75m³/h×7.9MPa	90m³/h×6.6MPa
	高圧圧送	水洗	
ポンプ本体	残コン排出方式	水洗	
	コンクリートシリンダ数	2	
ホッパ	シリンダ径×ストローク	φ205×1,650mm φ225×1,650mm	
	容積	0.5m³	
水タンク	地上高	約1.25m	
	容積	450L	
水ポンプ	形式	複動ピストン式	
	最大吐出量	25m³/h	
配管洗浄時	最大吐出圧力	4.9MPa	
	最大吐出量	40L/min	
車体洗浄時	最大吐出圧力	4.9MPa	
	最大吐出量	4.9MPa	
ブーム	形式	全油圧4段屈折式	
	最大長さ	29.0m	
アウトリガ	最大地上高	32.6m	
	旋回角度	370°(限定旋回)	
ジャッキ	操作方式	電磁油圧式(手動・リモコン両用)	
	コンクリート輸送管径	125A	
その他	形式	スライド・ジャッキ油圧式	
	フロント突出スパン	6.7m(最大)	
ジャッキ反力	リヤ突出スパン	7.4m(最大)	
	アシストスパン	1.0m(固定)	
操作方式	フロント	220kN(22t)	
	リヤ	220kN(22t)	
乗員	アシスト	78kN(8t)	
	操作方式	コントロールパネルによる集中制御	
乗員	架装シャシ	総重量25トン車級	
	車両全長	約11,990mm	
乗員	車両全幅	約2,490mm	
	車両全高	約3,600mm	
乗員	車両重量	約24,270kg	
	乗員	3	
乗員	車両総重量	約24,435kg	

■圧送性能

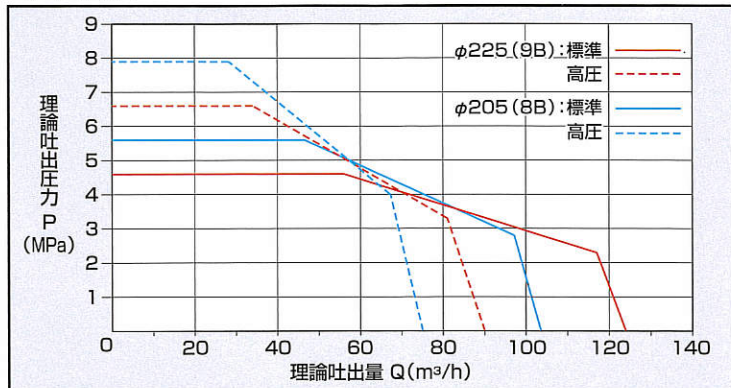

■ブーム作業範囲図

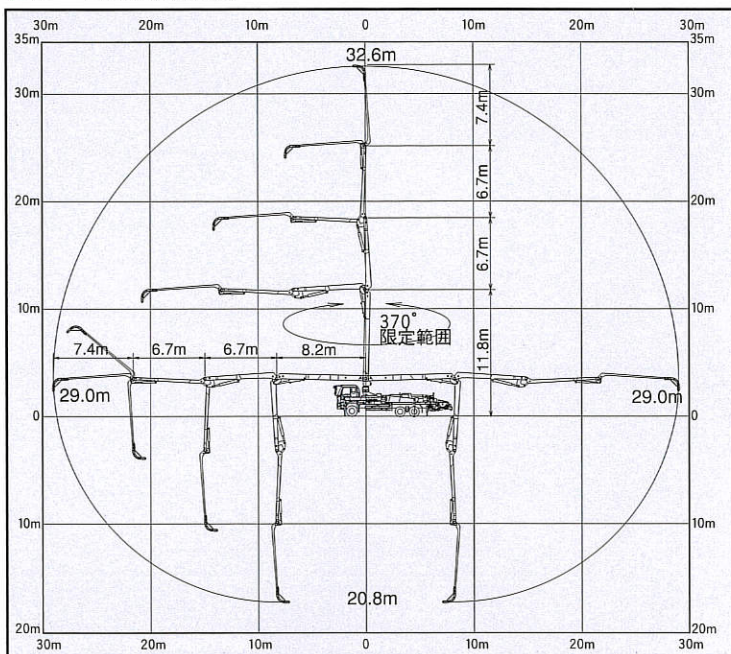

■外観図

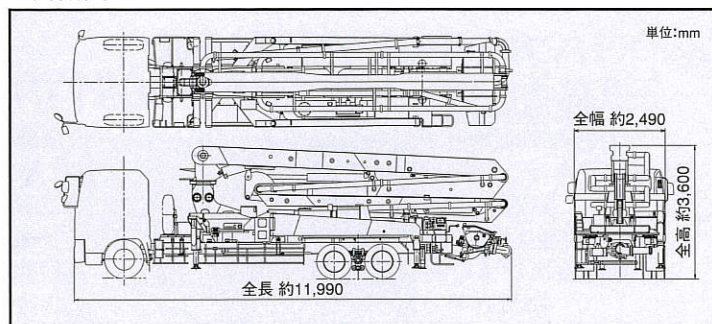

■設置寸法

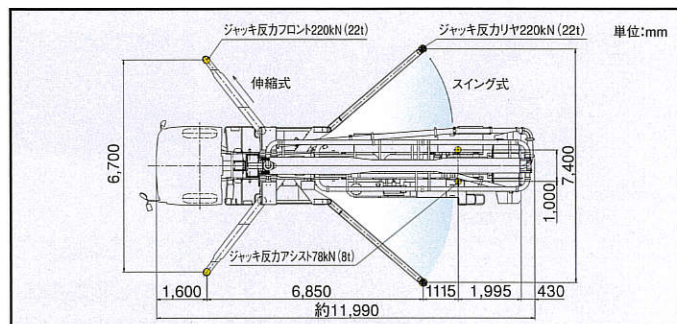

インターネットホームページもご利用いただけます。 <http://www.kyokuto.com/>

極東開発工業株式会社 CP(コンクリートポンプ)営業部

本社 西宮市甲子園口6-1-45 〒663-8545 TEL(0798)66-1000
 東京本部 東京都大田区羽田旭町1-1 〒144-0042 TEL(03)5737-2271

- | | | |
|-------------------------|-------------------------|-------------------------|
| 北海道支店 TEL(011)251-5701 | 北関東支店 TEL(048)668-7712 | 京都営業所 TEL(075)662-1077 |
| 帯広営業所 TEL(0155)21-4373 | 高崎営業所 TEL(027)362-6485 | 中国支店 TEL(082)232-8358 |
| 旭川営業所 TEL(0166)27-1335 | 新潟営業所 TEL(025)244-9161 | 岡山営業所 TEL(086)232-7781 |
| 東北支店 TEL(022)236-6692 | 甲信営業所 TEL(0263)35-0073 | 山陰営業所 TEL(0852)53-0600 |
| 仙台営業所 TEL(022)236-6692 | 中部支店 TEL(0568)71-2231 | 山陽営業所 TEL(087)882-7640 |
| 盛岡営業所 TEL(019)625-5590 | 名古屋営業所 TEL(0568)71-2231 | 松山営業所 TEL(089)913-8860 |
| 青森営業所 TEL(017)722-0745 | 静岡営業所 TEL(054)267-4100 | 九州支店 TEL(092)471-1001 |
| 福島営業所 TEL(024)934-0663 | 北陸営業所 TEL(076)263-6691 | 福岡営業所 TEL(092)471-1001 |
| 首都圏支店 TEL(03)5737-2275 | 富山営業所 TEL(076)443-6177 | 熊本営業所 TEL(096)387-7255 |
| 東京営業所 TEL(03)5737-2275 | 三重営業所 TEL(059)384-3117 | 南九州営業所 TEL(099)253-5768 |
| 神奈川営業所 TEL(046)263-7000 | 関西支店 TEL(0798)66-1011 | 沖縄営業所 TEL(098)879-6611 |
| 千葉営業所 TEL(043)234-3721 | 大阪営業所 TEL(0798)66-1011 | |
| 茨城営業所 TEL(029)227-5162 | 兵庫営業所 TEL(0798)66-1011 | |

- コンクリートポンプを操作するためには、運転に関する特別教育が必要です。
- 年1回特定自主検査を行うことが必要です。
- 定期自主検査(毎日)(毎月)を行うことが必要です。
- 道路を走行する場合は、車両検査に合格した状態で運行してください。

- 本カタログ掲載の内容は、改良のため予告なく変更することがあります。
- 掲載の写真にはオプション仕様を装備している場合があります。
- 製品カラーは撮影条件及び印刷インキの都合上、実際の色とは多少異なって見える場合があります。
- ご使用にあたっては、添付の取扱説明書をよくお読みの上、ご使用ください。
- 社名・商品名・ロゴ等は各社の商標、または登録商標です。
- このカタログは、2011年11月印刷のものであります。